保定市市场监督管理局行政处罚一般程序流程图

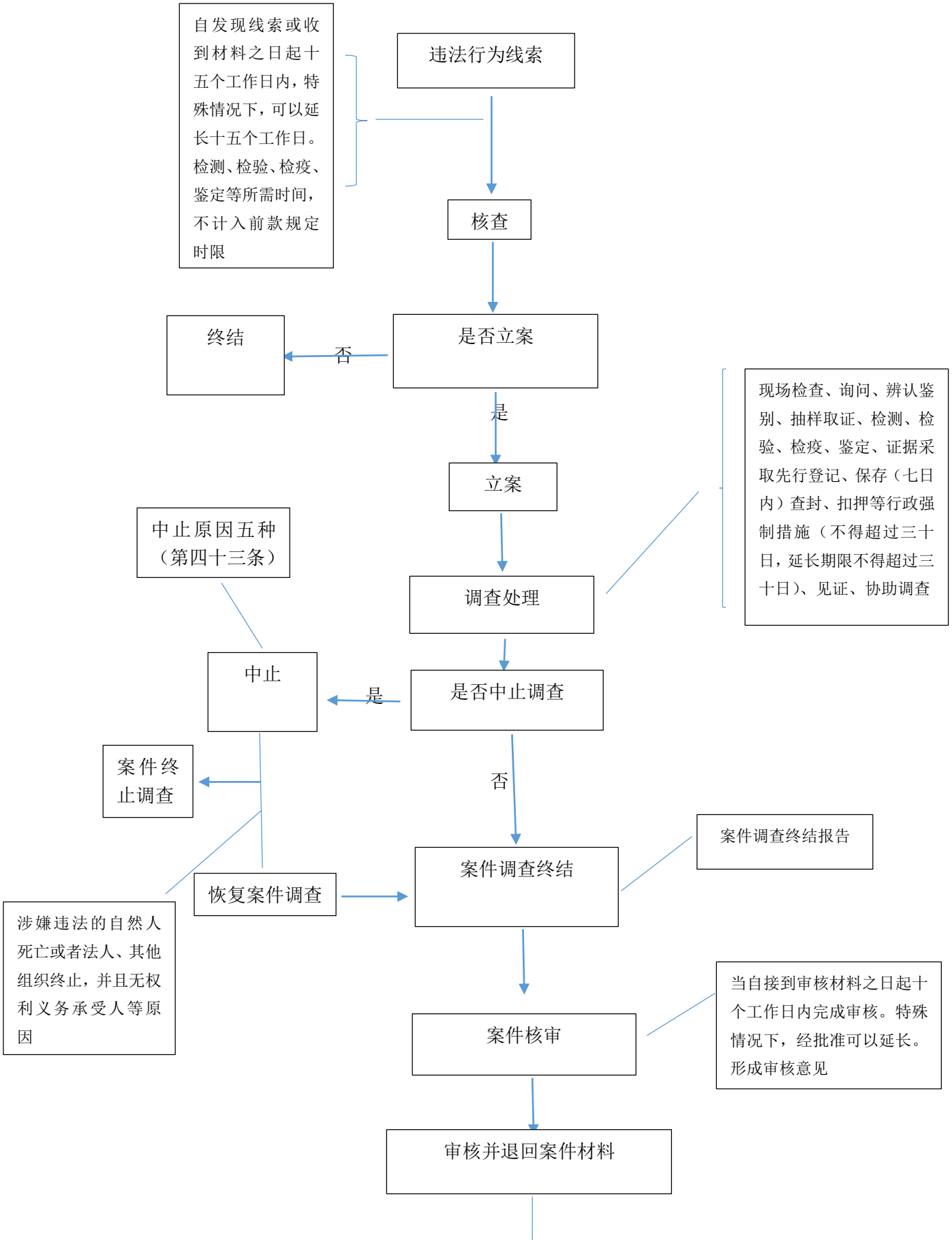

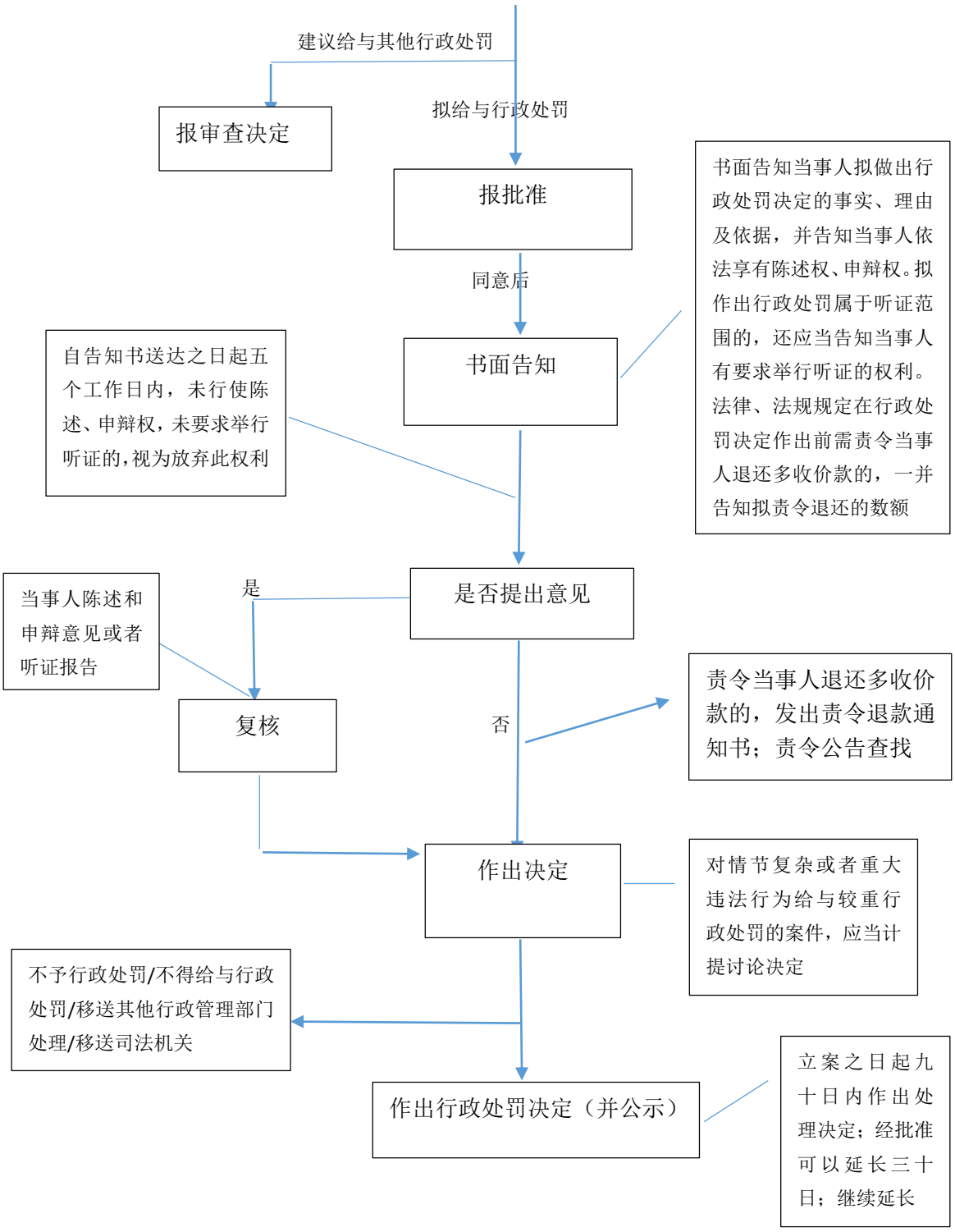
建议给与其他行政处罚
报审查决定
拟给与行政处罚
报批准
同意后
书面告知
书面告知当事人拟做出行政处罚决定的事实、理由及依据，并告知当事人依法享有陈述权、申辩权。拟作出行政处罚属于听证范围的，还应当告知当事人有要求举行听证的权利。法律、法规规定在行政处罚决定作出前需责令当事人退还多收价款的，一并告知拟责令退还的数额
自告知书送达之日起五个工作日内，未行使陈述、申辩权，未要求举行听证的，视为放弃此权利
是否提出意见
是
当事人陈述和申辩意见或者听证报告
复核
否
责令当事人退还多收价款的，发出责令退款通知书；责令公告查找
作出决定
对情节复杂或者重大违法行为给与较重行政处罚的案件，应当计提讨论决定
不予行政处罚/不得给与行政处罚/移送其他行政管理部门处理/移送司法机关
作出行政处罚决定（并公示）
立案之日起九十日内作出处理决定；经批准可以延长三十日；继续延长